

PLANOS DE INFORMACIÓN

---

**MEDIO FÍSICO**

- I.01. HIPSOMÉTRICO
- I.02. GEOEDAFOLÓGICO
- I.03. HIDROLÓGICO
- I.04. USOS DEL SUELO
- I.05. AIRE, AGUAS, RESIDUOS
- I.06. ÁREAS AMBIENTALMENTE RELEVANTES
- I.07. UNIDADES DE PAISAJE
- I.08. UNIDADES AMBIENTALES HOMOGÉNEAS
- I.09. CAPACIDAD DE USO
- I.10. VÍAS PECUARIAS, MONTES PÚBLICOS Y ESPACIOS NATURALES PROTEGIDOS.
- I.11. VÍAS PECUARIAS: AFECCIONES. TERRITORIALES Y AMBIENTALES

**MEDIO URBANO**

- I.12. DIAGNÓSTICO DEL SISTEMA DE ASENTAMIENTOS.
- I.13. ESQUEMAS INFRAESTRUCTURALES, REDES DE ABASTECIMIENTO Y SANEAMIENTO.



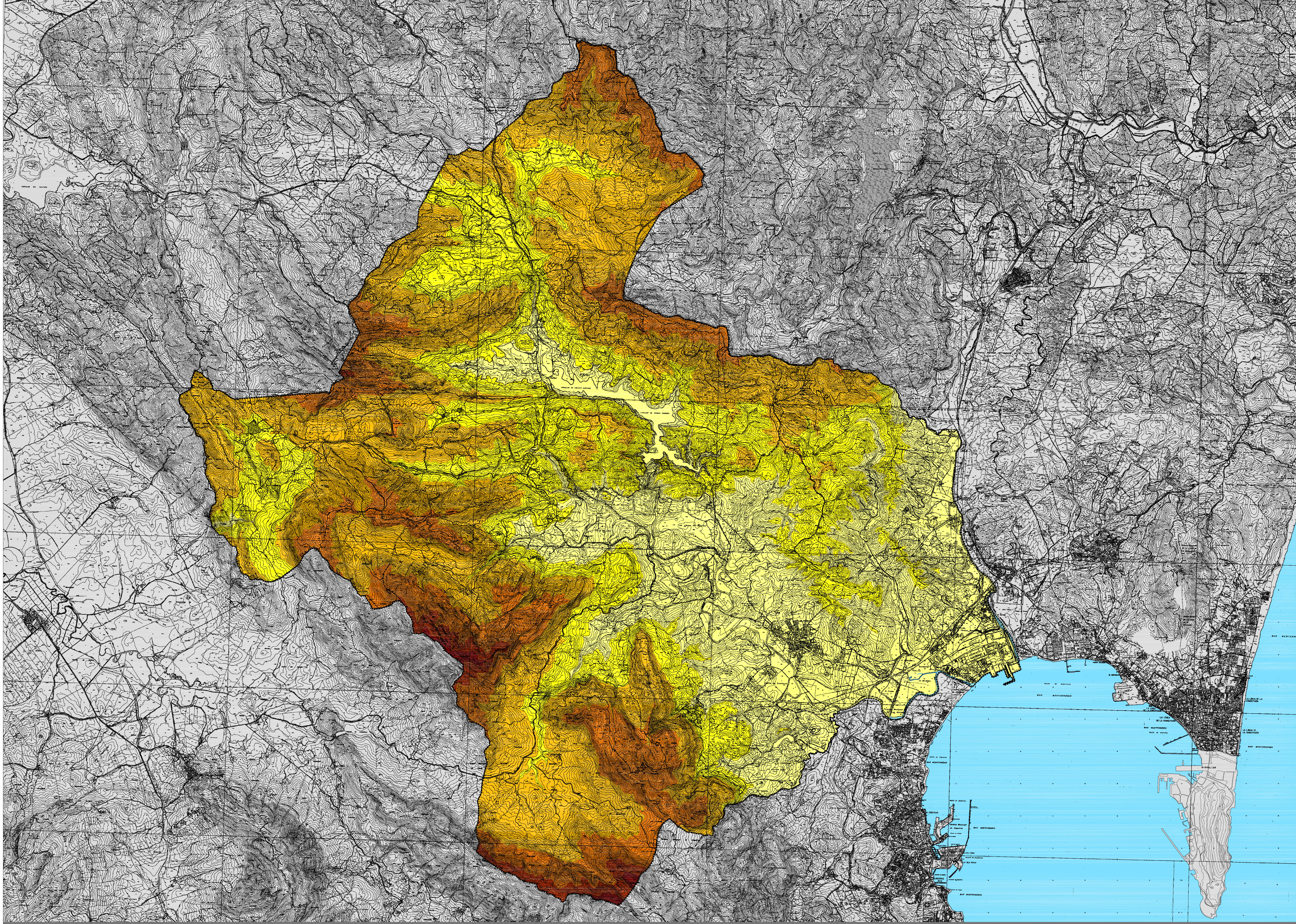

HIPSOMÉTRICO

- 0 A 100 METROS
- 100 A 200 METROS
- 200 A 300 METROS
- 300 A 400 METROS
- 400 A 500 METROS
- 500 A 600 METROS
- 600 A 700 METROS
- 700 A 800 METROS

- ..... LÍMITE DEL TÉRMINO MUNICIPAL
- - - LÍMITE DEL PARQUE NATURAL



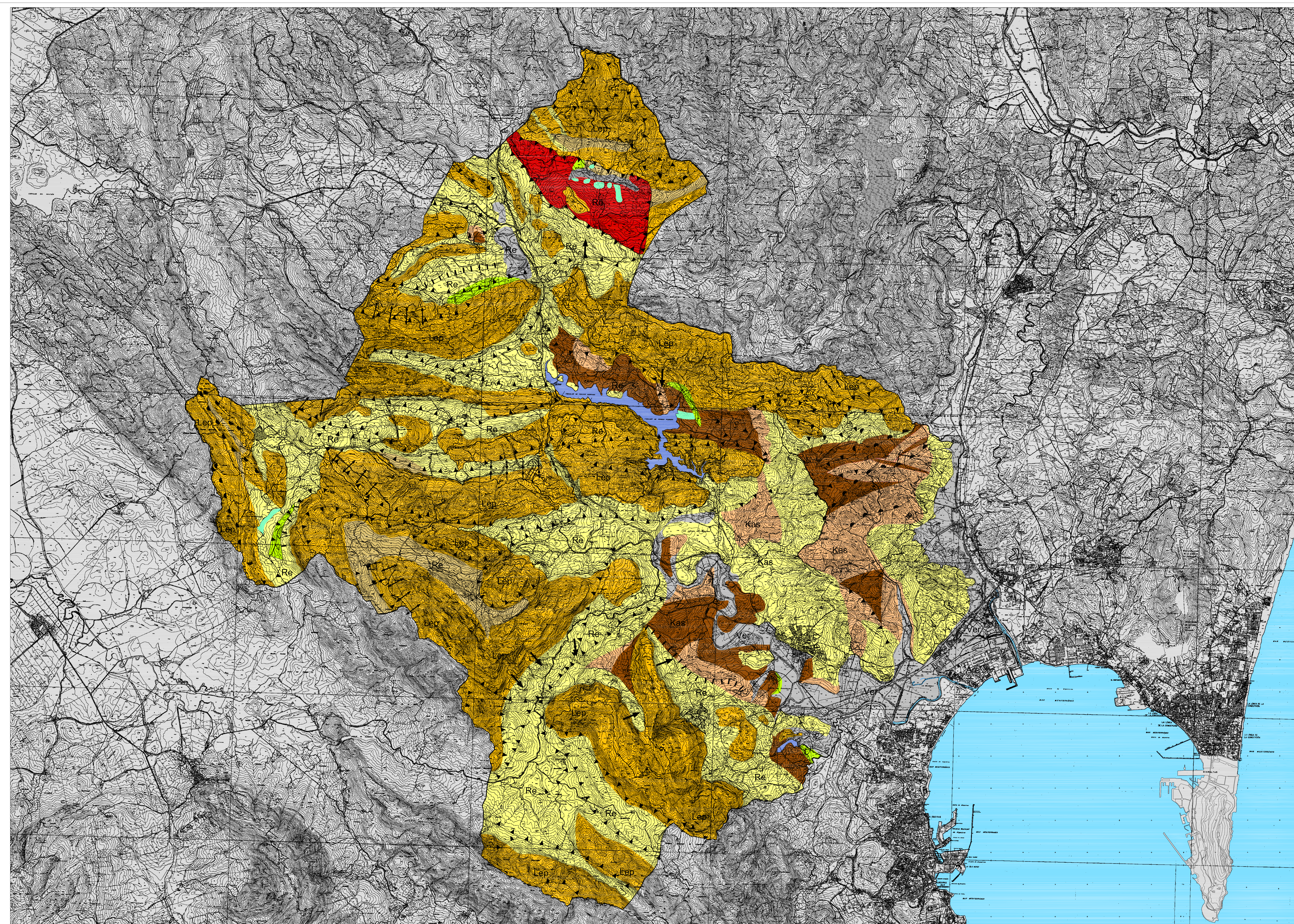

**LITOLOGÍA**

- FORMACIONES ARCILLOSAS INDEFERENCIADAS (SERIES DE FLYSCH BÉTICO)
- ARCILLAS, MARGAS, CALIZAS Y ARENISCAS (SERIES DE FLYSCH BÉTICO)
- UNIDAD DE ALGECIRAS-LOS NOGALES
- FLYSCH MARGO-ARENISCOSO-MICACEO (SERIES DE FLYSCH BÉTICO)
  - ARCILLAS, MARGAS Y CALIZAS (SERIES DE BASE) (SERIES DE FLYSCH BÉTICO)
- UNIDAD DEL ALJIBE
- MARGAS Y ARCILLAS (SUPRANUMIDIENSE) (SERIES DE FLYSCH BÉTICO)
  - ARENISCAS (NUMIDIENSE) (SERIES DE FLYSCH BÉTICO)
  - PELITAS, CALCARENITAS Y CALIZAS (SERIES DE BASE) (SERIES DE FLYSCH BÉTICO)
- UNIDAD DE FACINAS
- ARCILLAS VERSICOLORS CON CALCARENITAS, TUBOTOMACULUM, BOUSES Y DISCOS (SERIES DE FLYSCH BÉTICO)
- UNIDAD DE ALMARCHAL
- MARGAS Y ARCILLAS MARGOSAS (SERIES DE FLYSCH BÉTICO)
- SUB-BÉTICO
- CALIZAS Y MARGOCALIZAS (SERIES DE FLYSCH BÉTICO)
- FORMACIONES POST-OROGÉNICAS
- LIMOS, ARENAS, CONGLOMERADOS (TERRAZAS FLUVIALES) (SERIES DE FLYSCH BÉTICO)
  - ARENAS (DUNAS FIAS, MÓVILES Y MANTOS EÓLICOS) (SERIES DE FLYSCH BÉTICO)
  - ARCILLAS, LIMOS, ARENAS, GRAVIAS Y CONGLOMERADOS (SERIES DE FLYSCH BÉTICO)
  - DEPOSITOS ALUVIALES, LAGUNARES Y MARISMENOS (SERIES DE FLYSCH BÉTICO)
  - MARGAS, ARENAS, CALCARENITAS Y LUMAQUELAS (SERIES DE FLYSCH BÉTICO)
  - AGUA EMBALSADA (SERIES DE FLYSCH BÉTICO)

**GEOMORFOLOGÍA**

- CABALGAMIENTO
- CABALGAMIENTO INVERTIDO SECUNDARIAMENTE
- BASE DE UNIDAD TECTÓNICA
- BLOQUES DESLIZADOS
- FALLAS Y ACCIDENTES TECTÓNICOS INDEFERENCIADOS
- EJE ANTICLINAL
- EJE SINCLINAL

**EDAFOLOGÍA**

- Lep LEPTOSOL
- Re REGOSOL
- Kas KASTANZEM
- Ver VERTISOL
- Are ARENOSOL



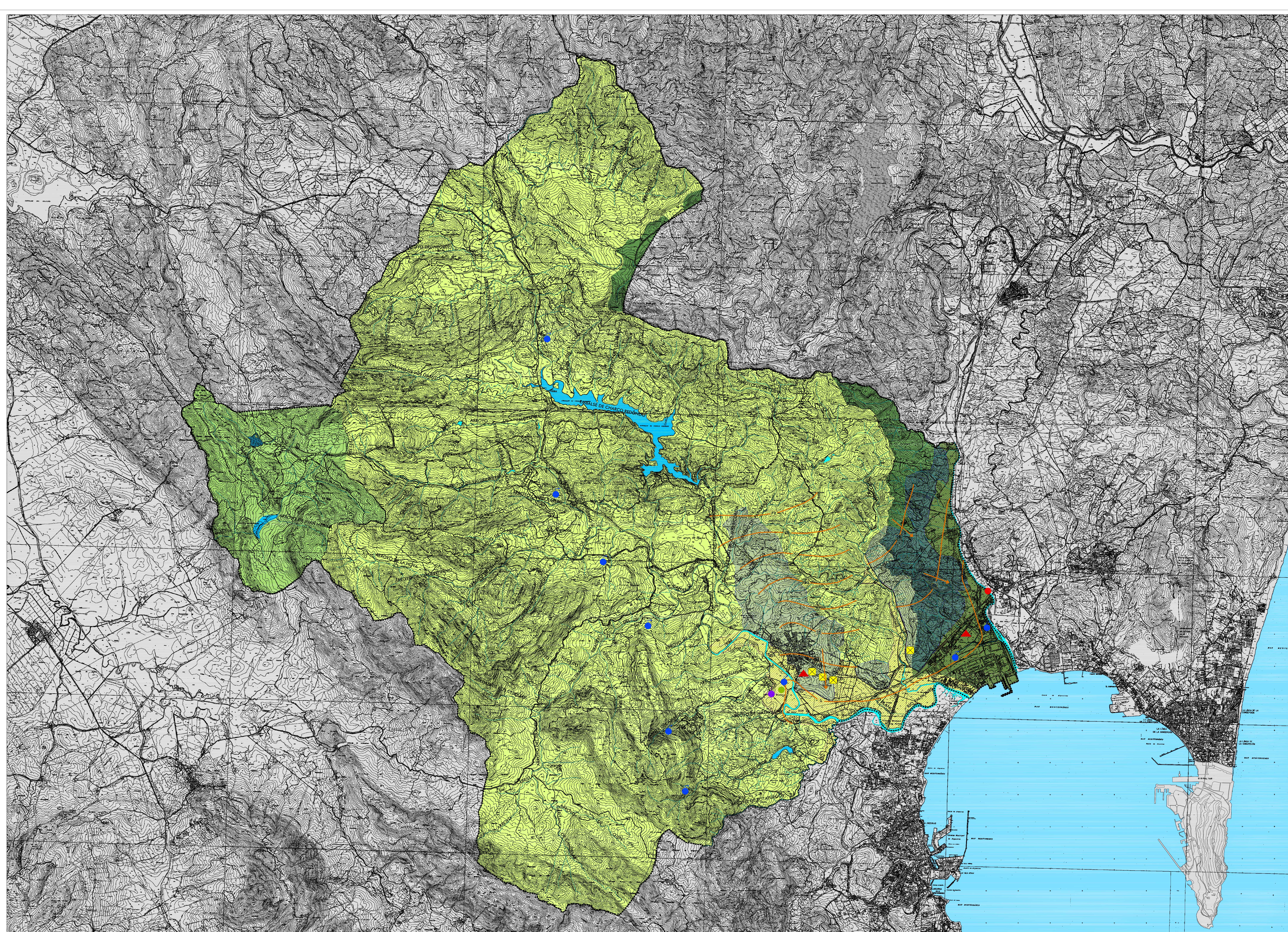

**CUENCAS HIDROGRÁFICAS**

- CUENCA DEL PALMÓNES
- CUENCA DEL ACTISCAR
- CUENCA DEL GUADARRANQUE

**AGUAS SUBTERRÁNEAS Y SUPERFICIALES**

- ACUÍFERO ALLUVIAL
- ACUÍFERO MIOCENO
- 70m
- 70m
- NIVELES ISOPEZOMÉTRICOS
- EMBALSES
- CURSOS FLUVIALES

**CONTROL Y GESTIÓN DE LOS RECURSOS HÍDRICOS**

- PUNTO DE CONTROL DE LA CALIDAD
- PUNTO PIEZOMÉTRICO
- MANANTIAL
- SONDEO
- ▲ DEPURADORAS DE AGUAS RESIDUALES
- DEPÓSITO



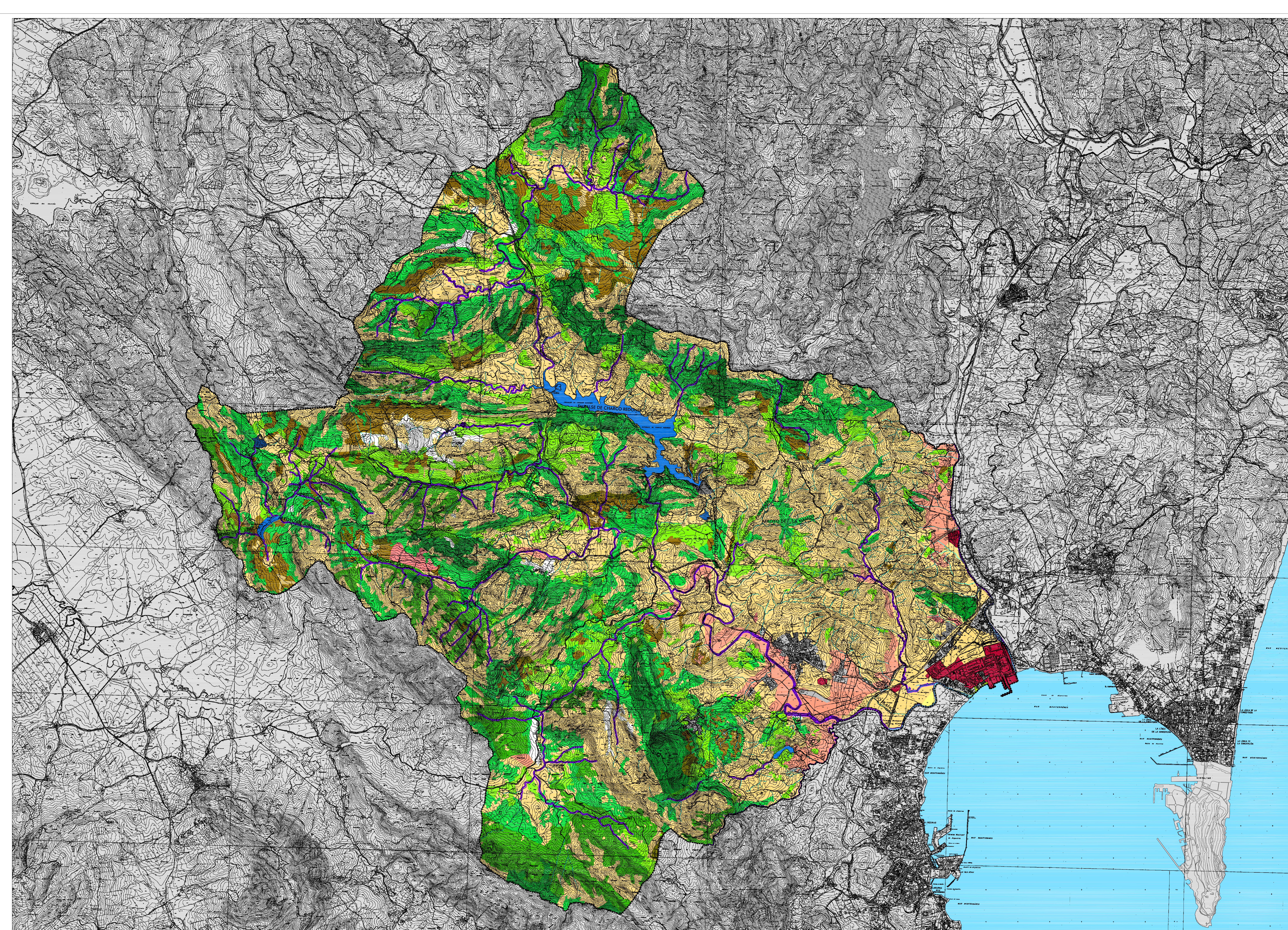

USOS DEL SUELO

- MATORRAL EN CLIMBRES
- BOSQUES GALERÍA
- BOSQUES DENSOS
- BOSQUE POCO DENSO
- BOSQUE POCO CLARO
- MATORRAL DENSO
- MATORRAL DEGRADADO
- PINARES
- EUCALIPTALES
- SALADARES
- ARENALES
- PASTIZALES
- CULTIVOS
- RÍOS
- EMBALSES
- RESIDENCIAL
- INDUSTRIAL
- CANTERAS

..... LÍMITE DEL TÉRMINO MUNICIPAL  
 - - - LÍMITE DEL PARQUE NATURAL



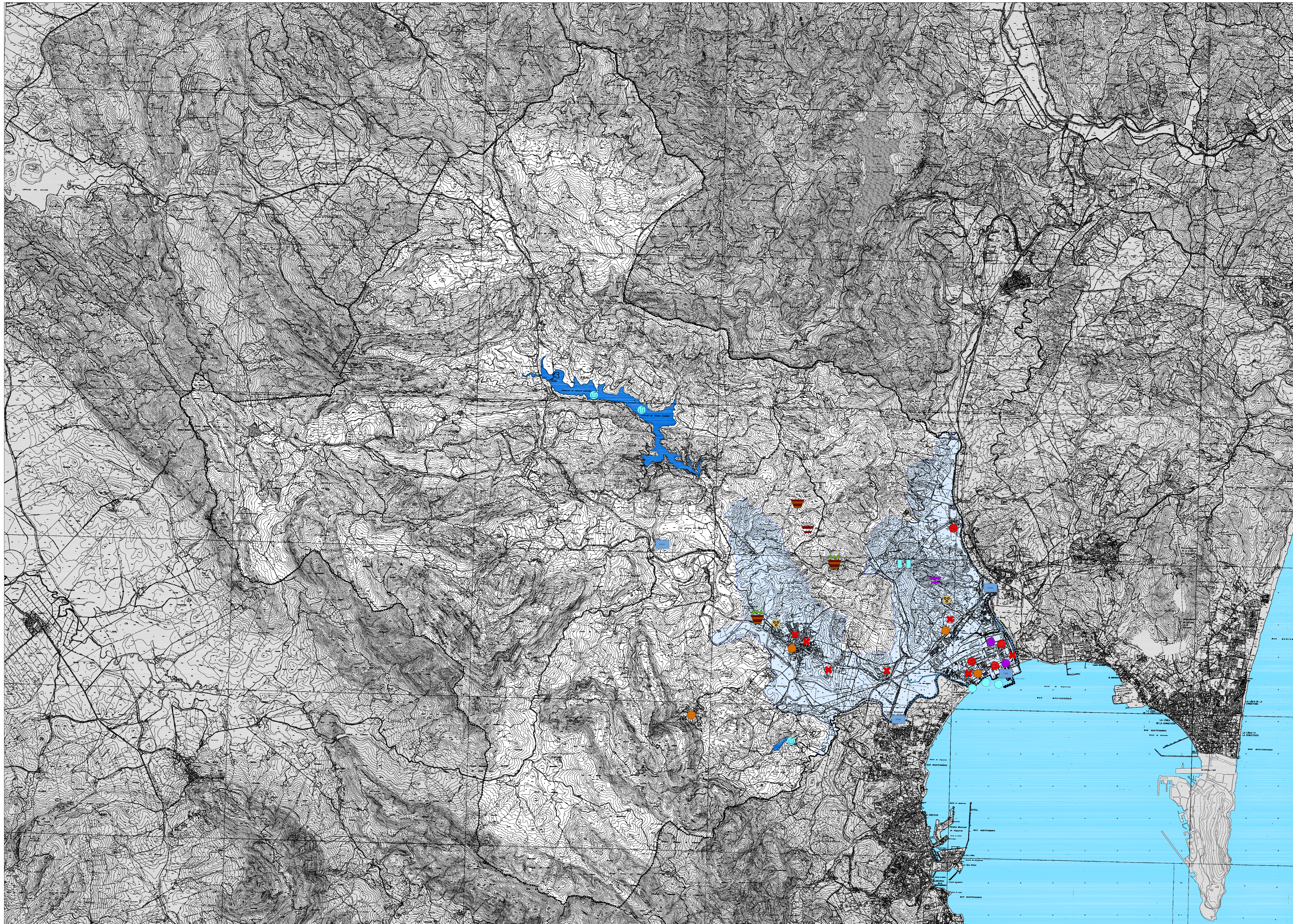

**AIRE**

- RED DE CONTROL DE INVASIÓN
- RED DE CONTROL DE EMISIÓN

**AGUAS**

**AGUAS DE CONSUMO**

- CAPTACIONES
- PLANTA POTABILIZADORA
- EMBALSES
- ACÍFERO MIOPLUOCUATERNARIO
- PLUNTO DE MUESTREO DEL PLAN DE POLICIA DE AGUAS

**AGUAS DE BAÑO**

- PLUNTO DE MUESTREO

**AGUAS RESIDUALES**

- ESTACIÓN DEPURADORA DE AGUAS RESIDUALES

**RESIDUOS**

**RESIDUOS SÓLIDOS URBANOS (RSU)**

- PRINCIPALES PRODUCTORES
- VERTEDEROS DE RSU
- COMPLEJO MEDIOAMBIENTAL "SUR DE EUROPA"
- VERTEDEROS SELLADOS Y REVEGETADOS

**RESIDUOS INDUSTRIALES**

- PRINCIPALES PRODUCTORES DE RESIDUOS PELIGROSOS
- VERTEDEROS DE INERTES INDUSTRIALES



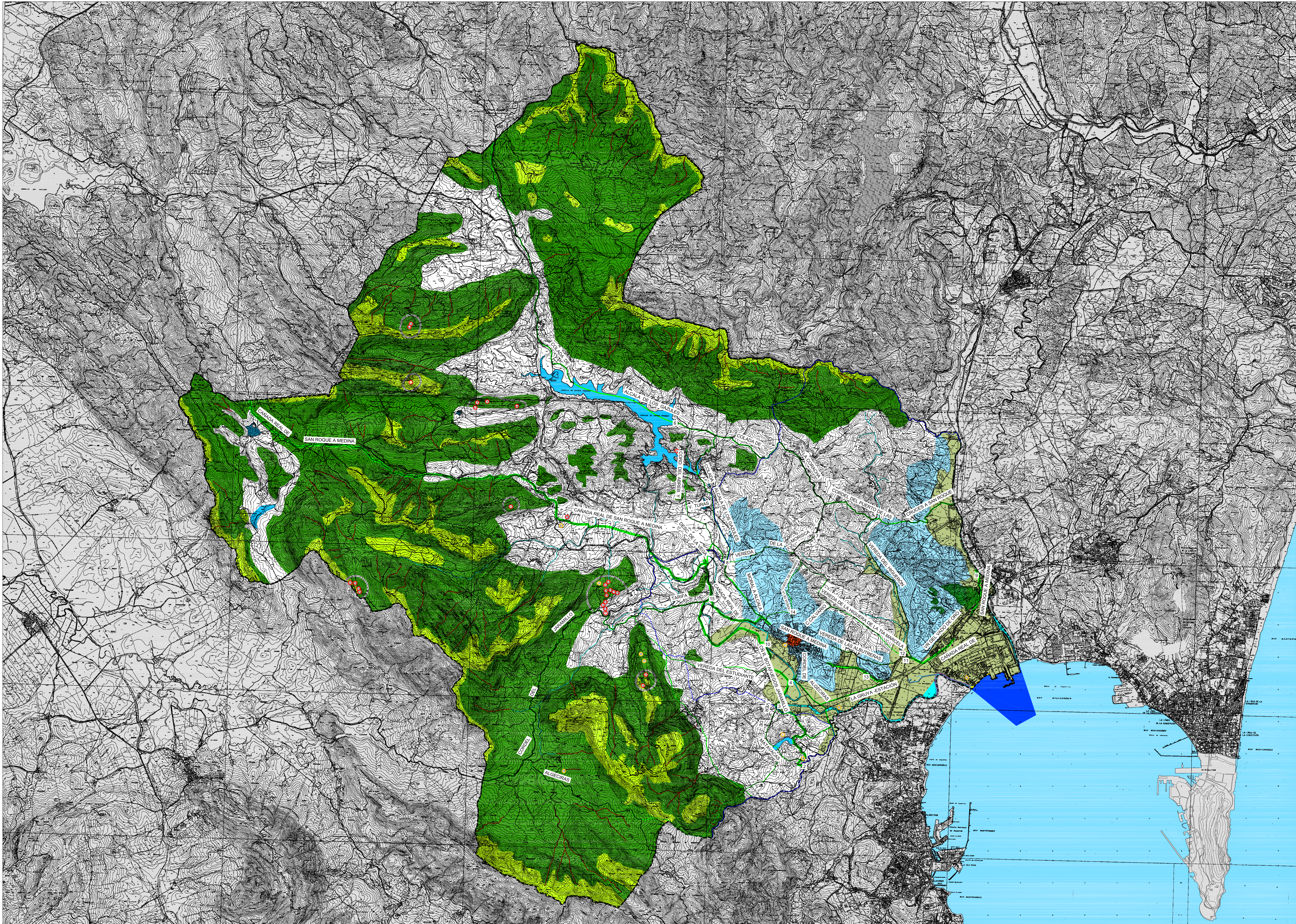

ÁREAS AMBIENTALMENTE RELEVANTES

- 1. ALCORNOCALES Y QUEJIGALES DE LAS SIERRAS DE LOS BARRIOS
- 2. CANUTOS
- 3. HERRIZAS
- 4. ZONAS RIPARIAS
- 5. CUEVAS
- 6. CHARCO REDONDO Y OTROS EMBALSES
- 7. YACIMIENTOS ARQUEOLÓGICOS

Nº	NOMBRE	PERIODO HISTÓRICO	TIPOLOGÍA
1	Torre de Montalbán	Alta edad media	Torres defensivas
2	Torre del Río Palomares	Prehistórica reciente	Urbes iliroas
3	Tajos de Bachecho	Prehistórica reciente	
4	Cueva de los Amigos	Prehistórica reciente	
5	Cueva del Caballito	Prehistórica reciente	
6	Cueva de los Carabidos	Prehistórica reciente	
7	Cueva del Corchudo	Edad del bronce final	
8	Cueva de los Ladrones I	Edad del bronce final	
9	Cueva de los Ladrones II	Edad del bronce final	
10	Cueva de los Ladrones III	Edad del bronce final	
11	Cueva del Magro	Edad del bronce final	
12	Cueva de la Miguera	Prehistórica reciente	
13	Cueva del Chapo	Edad del bronce final	
14	Cueva de los Plomos	Prehistórica reciente	
15	Cueva del Frutero	Prehistórica reciente	
16	La Roca con Letras	Edad del bronce final	
17	Cortijo de la Almoragosa	Epoca romana Baja	
18	Loma de la Cueva del	Epoca romana	
19	Seglo con localización	Epoca romana	Albises
20	Puerta del vado de los	Epoca romana	Puentes
21	La Zorilla	Epoca romana. Bajo imperio.	Asentamientos
22	Casa de Forquetiza	Alta edad media	Construcciones literarias
23	Ermita de San Pedro de	Edad moderna	Cortijos
24	Acantares, Cien	Edad moderna	Torres vigías
25	Torre de Enteros	Edad moderna	
26	Gran Abrigo de Bachecho	Prehistórica reciente	
27	Abrigo de Bachecho 1	Prehistórica reciente	
28	Abrigo de Bachecho 2	Prehistórica reciente	
29	Abrigo de Bachecho 3	Prehistórica reciente	
30	Abrigo de Bachecho 4	Prehistórica reciente	
31	Abrigo de Bachecho 5	Prehistórica reciente	
32	Abrigo de Bachecho 6	Prehistórica reciente	
33	Abrigo de Bachecho 7	Prehistórica reciente	
34	Peñón de la Cueva	Prehistórica reciente	
35	Cueva del Chapo 1	Prehistórica reciente	
36	Cueva del Chapo 2	Prehistórica reciente	
37	Cueva del Huerto	Prehistórica reciente	
38	Abrigo de la Huerta de las	Prehistórica reciente	
39	El Pradere	Prehistórica reciente	
40	Abrigo de enfrente del Pradere	Prehistórica reciente	

- 8. CASCO HISTÓRICO
- 9. VIAS PECUARIAS
- 10. FONDOS Y AGUAS LITORALES
- 11. PLAYA
- 12. CURSOS BAJOS, DESEMBOCADURAS Y MARISMAS DEL PALMONES Y GUADARRANQUE
- 13. BOSQUES-ISLA
- LÍMITE DEL PARQUE NATURAL DE LOS ARCORNOCALES (ZEPA Y PROPUESTA LIC)
- LÍMITE DEL PARAJE NATURAL MARISMAS DEL PALMONES (ZEPA Y PROPUESTA LIC)

OTRAS ÁREAS SENSIBLES Y DE RIESGO DE IMPACTO

- ACUÍFERO MIOCENO DEL INTERFLUVIO PALMONES-GUADARRANQUE
- ACUÍFEROS ALUVIALES



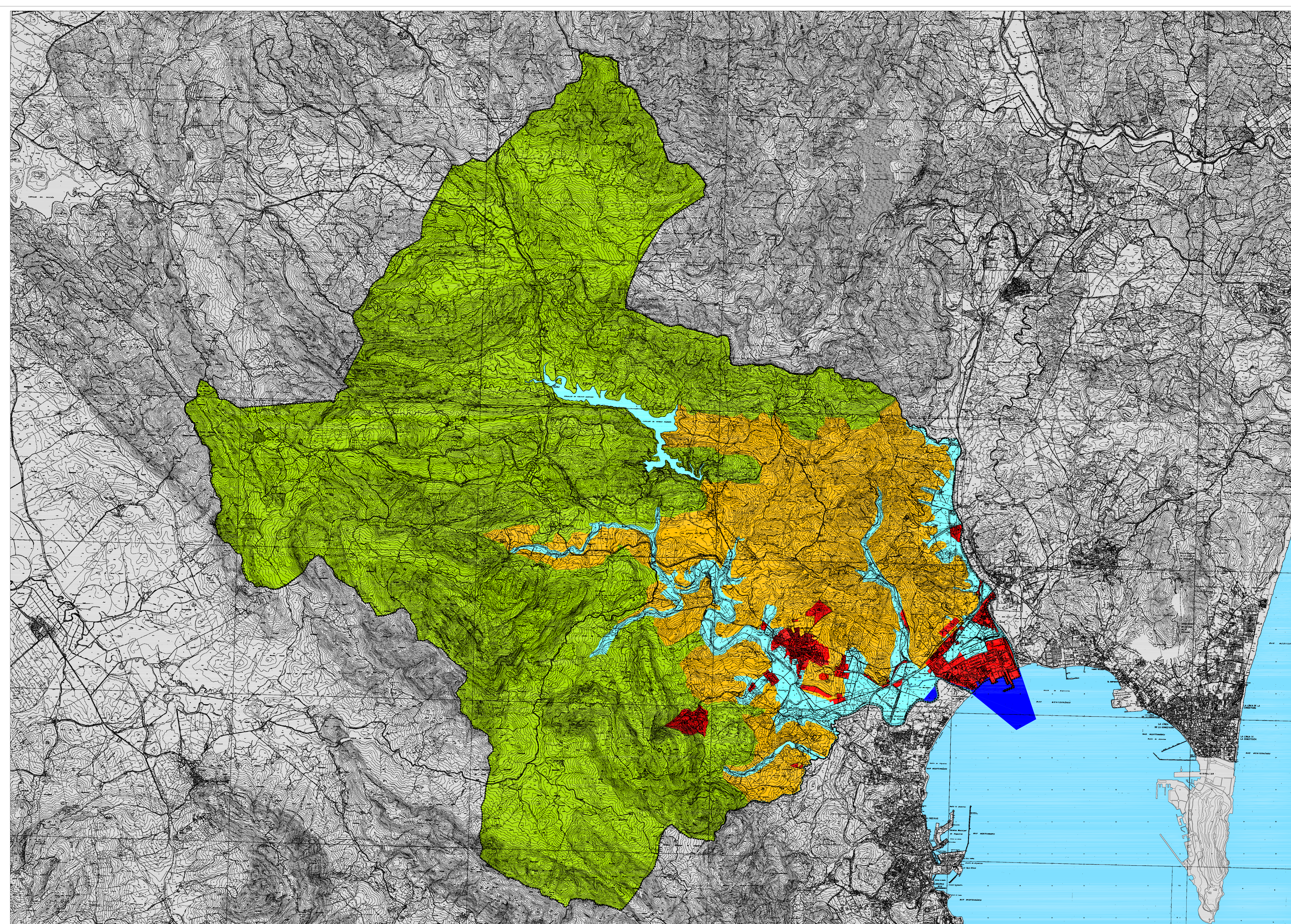

UNIDADES DE PAISAJES

- SIERRA DEL ALIBE
- CERROS DEL GUADACORTES
- VEGAS DEL PALMONES-GUADARRANQUE-GUADACORTE
- LITORAL DE LA BAHÍA DE ALGECIRAS
- ASENTAMIENTOS URBANOS
- LÍMITE TÉRMINO MUNICIPAL
- ..... LÍMITE PARQUE NATURAL



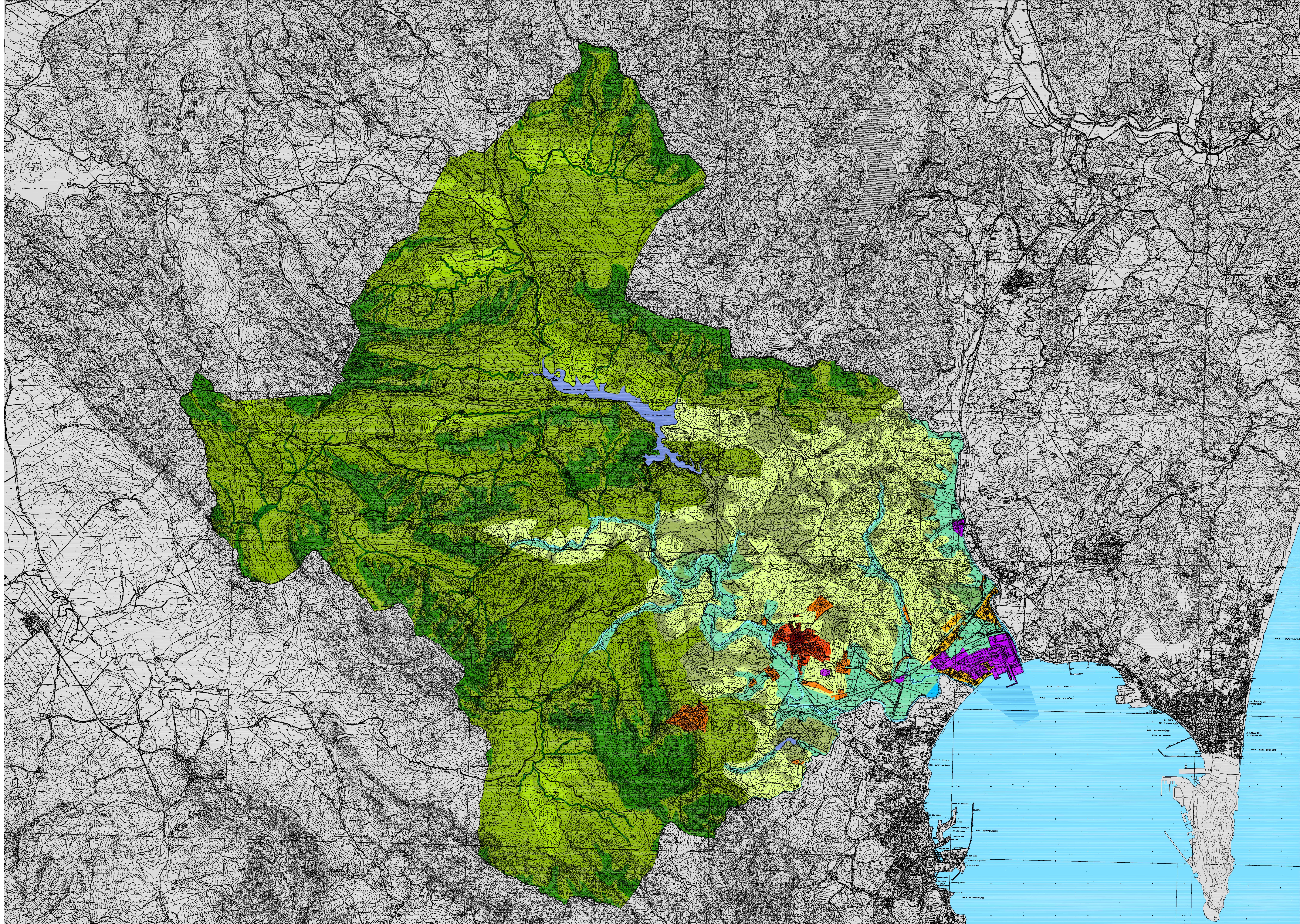

UNIDADES AMBIENTALES HOMOGÉNEAS

- CRESTAS, CUMBRES Y HERRIZAS
- ALCORNOCALES
- PIEDEMONTES SERRANOS
- CANUTOS Y GARGANTAS
- ACEBUCHALES
- PASTIZALES DEL ESTRECHO
- BOSQUES ISLA DE EL PALACIO Y JARAMILLO
- REGADIOS SOBRE VEGAS
- CAUCES Y RIBERAS
- EMBALSES DE CHARCO REDONDO
- FONDOS Y AGUAS DE LA BAHIA
- MARISMAS DE PALMONES-GUADACORTES
- PLAYA DE PALMONES
- CASCO HISTORICO DE LOS BARRIOS
- NUCLEO URBANO DE LOS BARRIOS
- PARCELACIONES AGRORESIDENCIALES
- ASENTAMIENTO DE PALMONES
- POLO INDUSTRIAL DE PALMONES



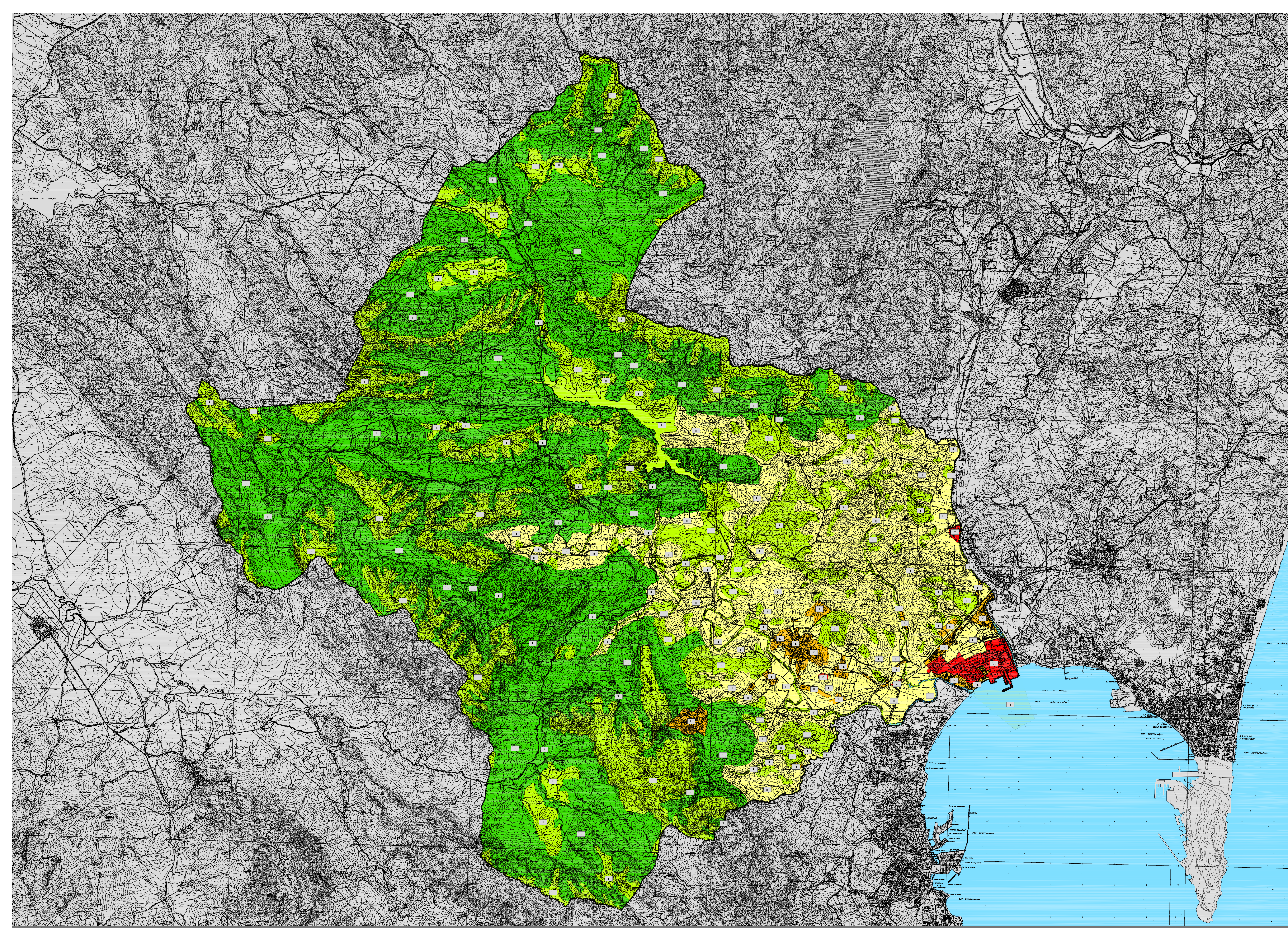

CAPACIDAD DE USOS

- CLASE SINGULAR
- CLASE 1ª
- CLASE 2ª
- CLASE 3ª
- CLASE 4ª
- CLASE 5ª

FRAGILIDAD DEL MEDIO

- I MUY ELEVADA
- II ELEVADA
- III MODERADA
- IV ESCASA
- V MUY ESCASA
- ..... LÍMITE DEL TÉRMINO MUNICIPAL
- - - - LÍMITE DEL PARQUE NATURAL



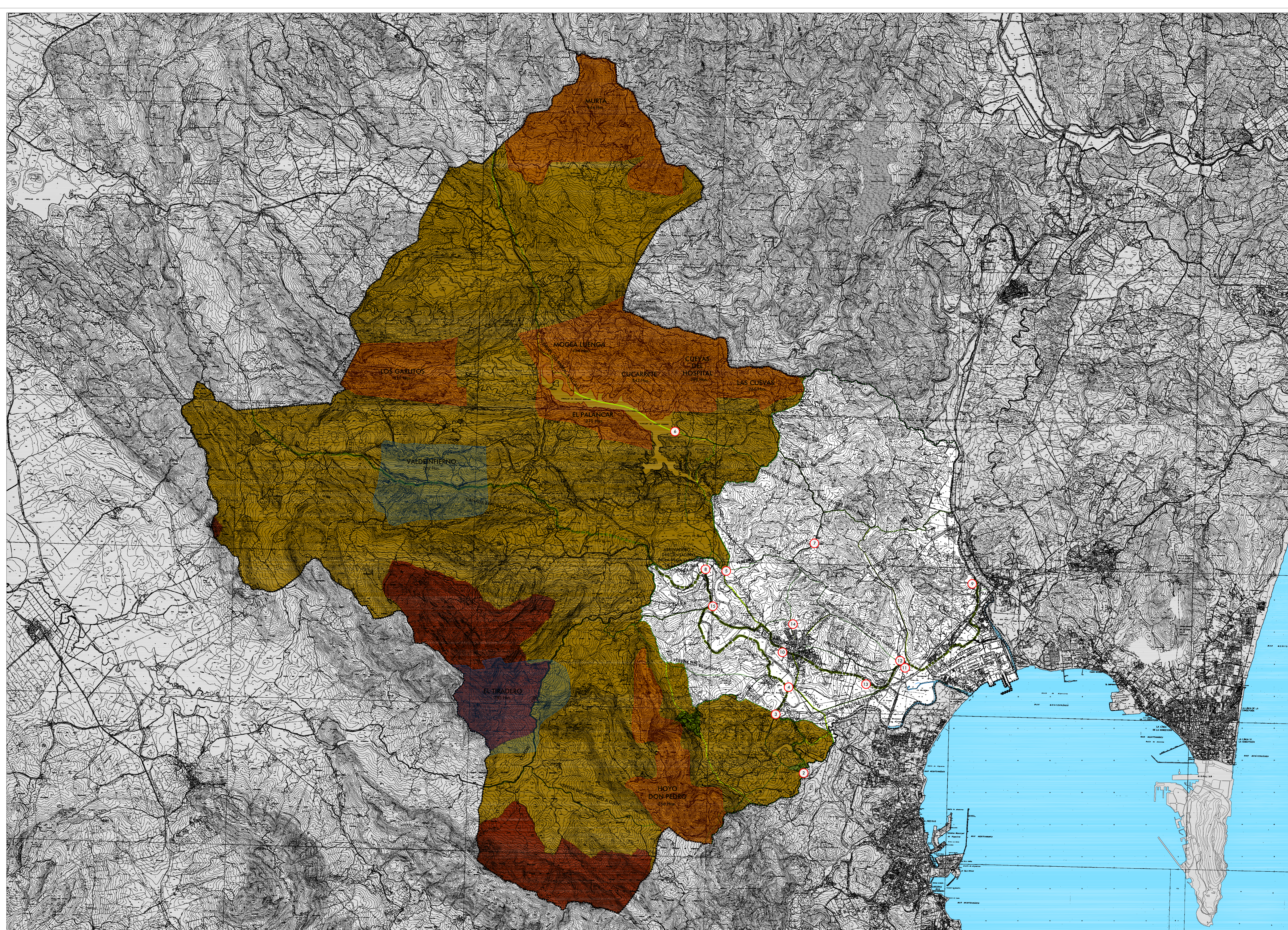

**Montes Públicos**

- Montes de Propios (Ayuntamiento)
- Montes de la Junta de Andalucía

**Vías Pecuarias**

- Cañada Real, 75,22 m
- Cordel, 37,61 m
- Vereda, 20,89 m
- Colada, 11,5 m
- Descansaderos y Abbevederos (localización aproximada)

**Zonificación Parque Natural de los Alcornocales**

- Límite del Parque Natural de los Alcornocales (propuesta I.L.C.)
- Zonas A.- Zonas de Reserva
- Zonas B.- Zonas de Regulación Especial
- Zonas C.- Zonas de Regulación Común
- Parque Natural Maresmas del Palmón (propuesta I.L.C.)



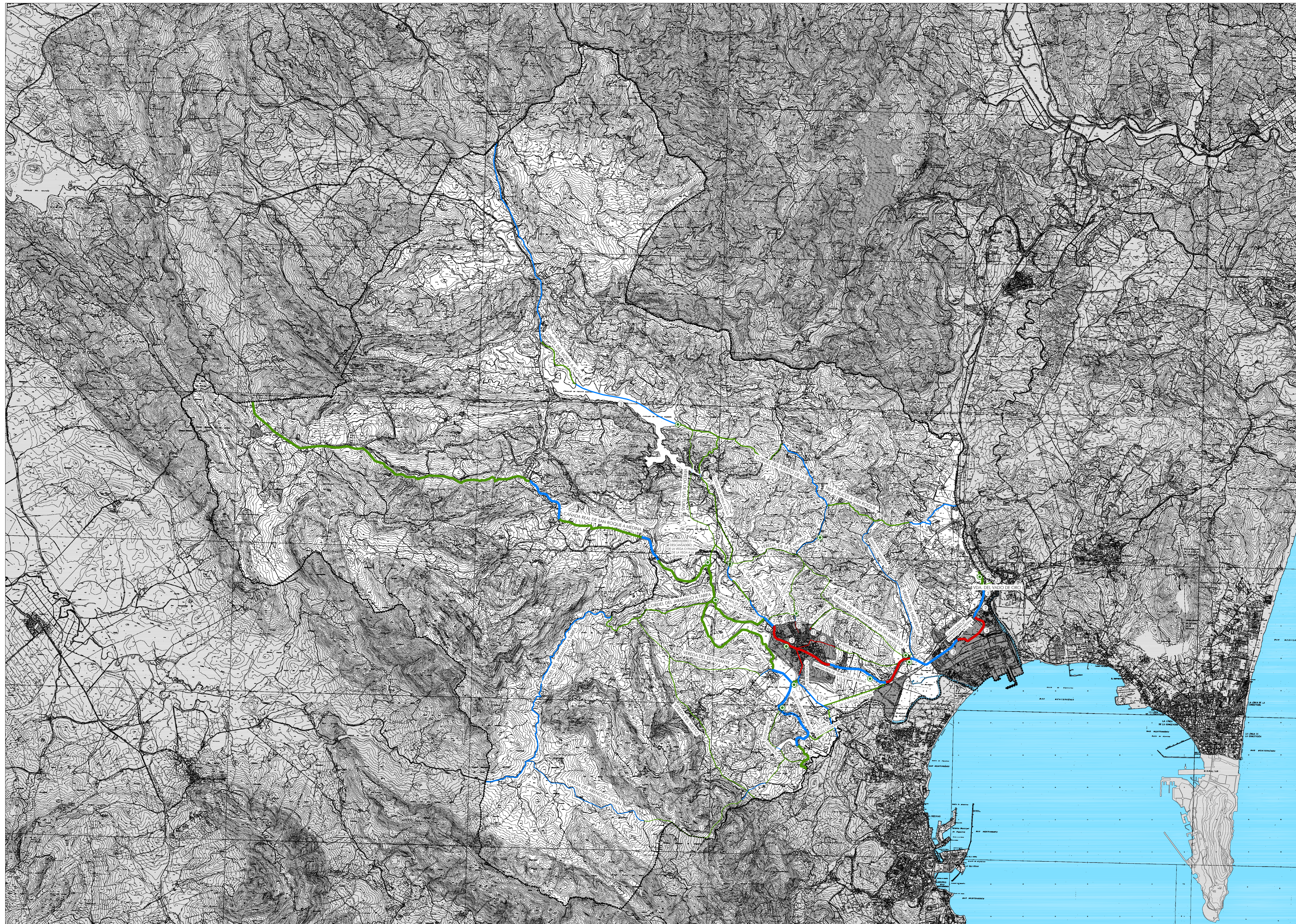

- AFECCIONES DEL P.G.O.U. VIGENTE
- SUELO CLASIFICADO URBANO-URBANIZABLE VIGENTE
  - VÍAS PECUARIAS AFECTADAS POR OBRA PÚBLICA ANTERIOR A 1995
  - VÍAS PECUARIAS SIN AFECCIÓN
  - VÍAS PECUARIAS AFECTADAS POR PGOU VIGENTE
  - ABREVADERO-DESCANSADERO (LOCALIZACIÓN APROXIMADA)
  - TRAMOS NUMERADOS
  - LÍMITE DEL TÉRMINO MUNICIPAL
  - LÍMITE DEL PARQUE NATURAL



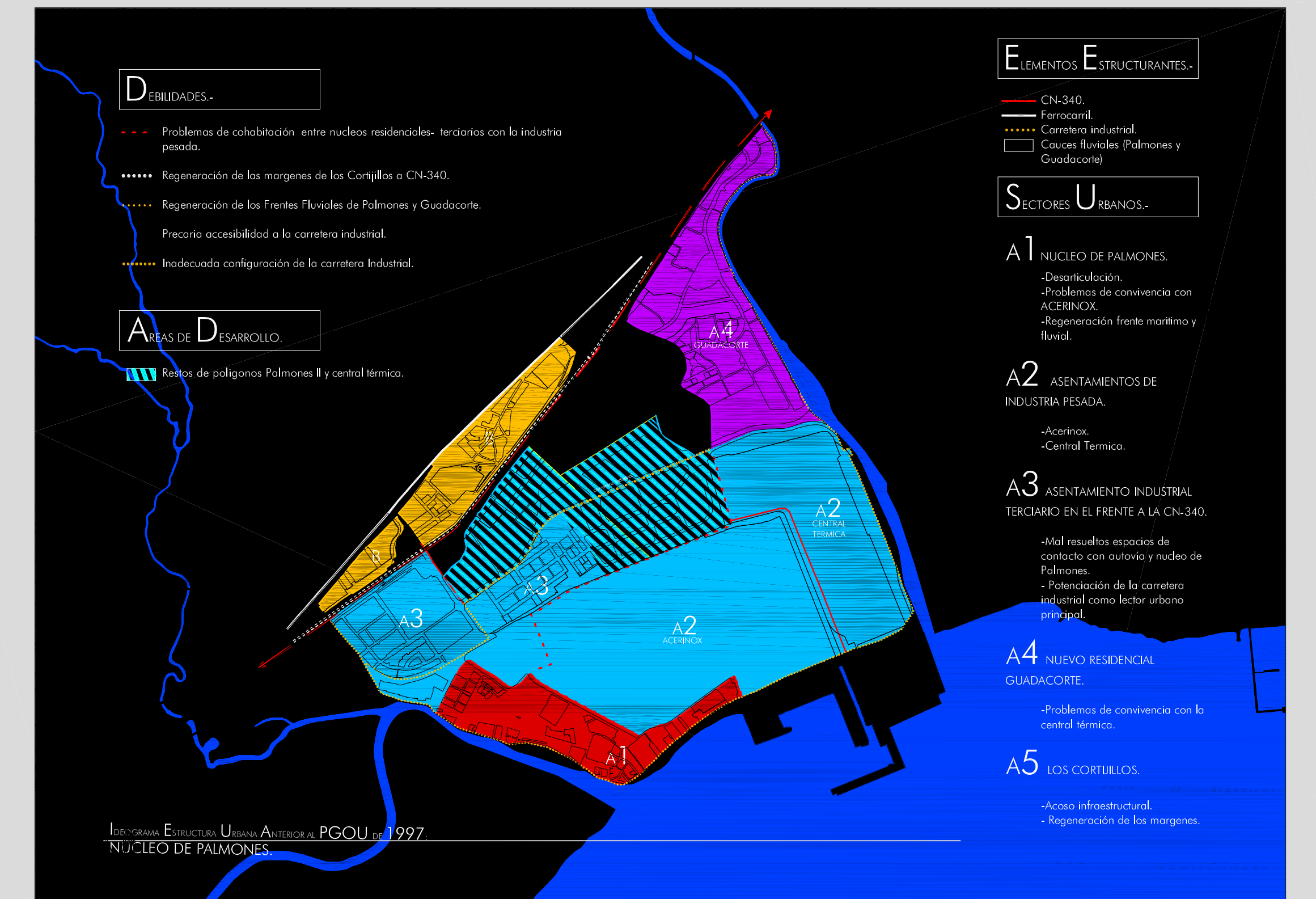
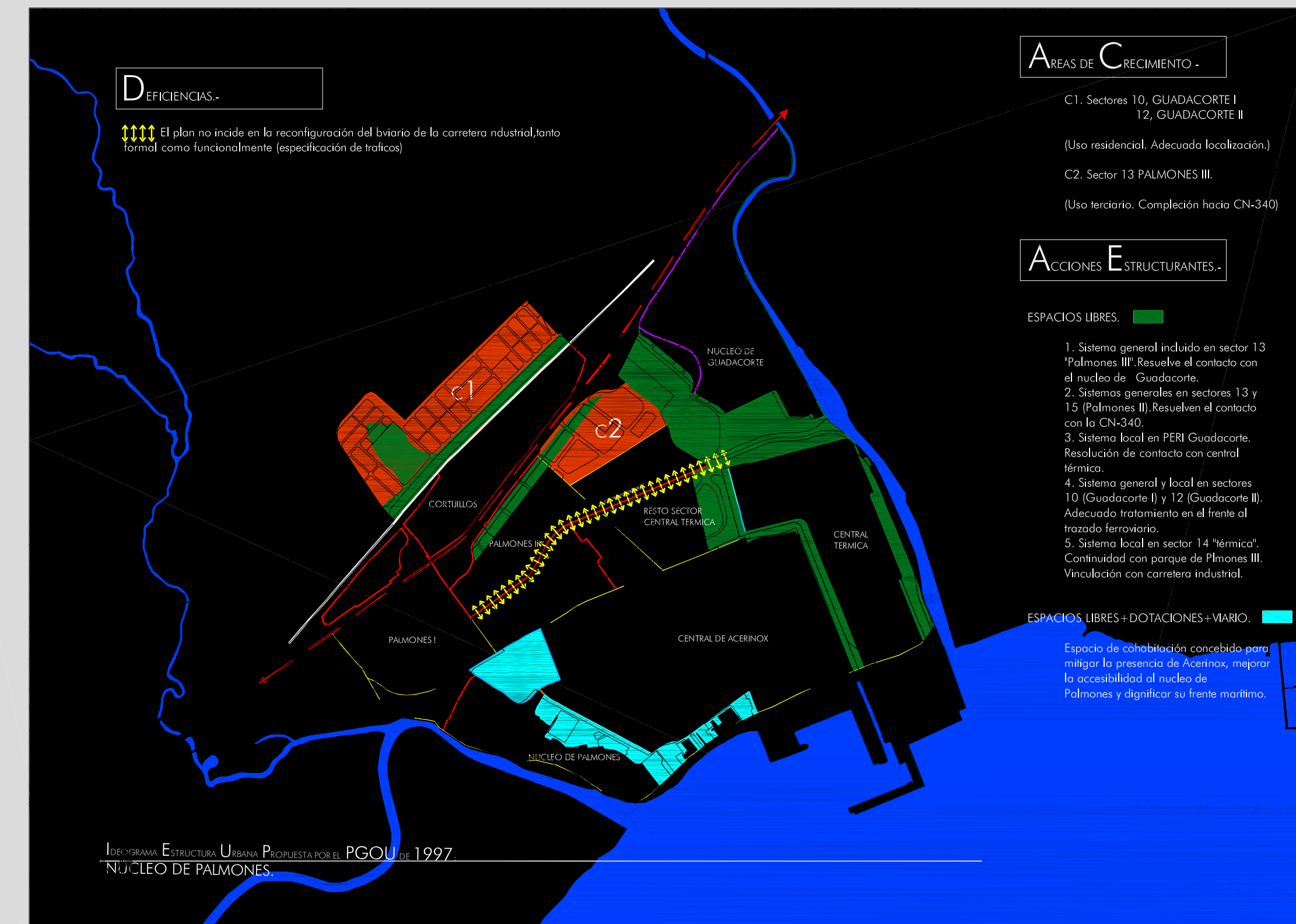
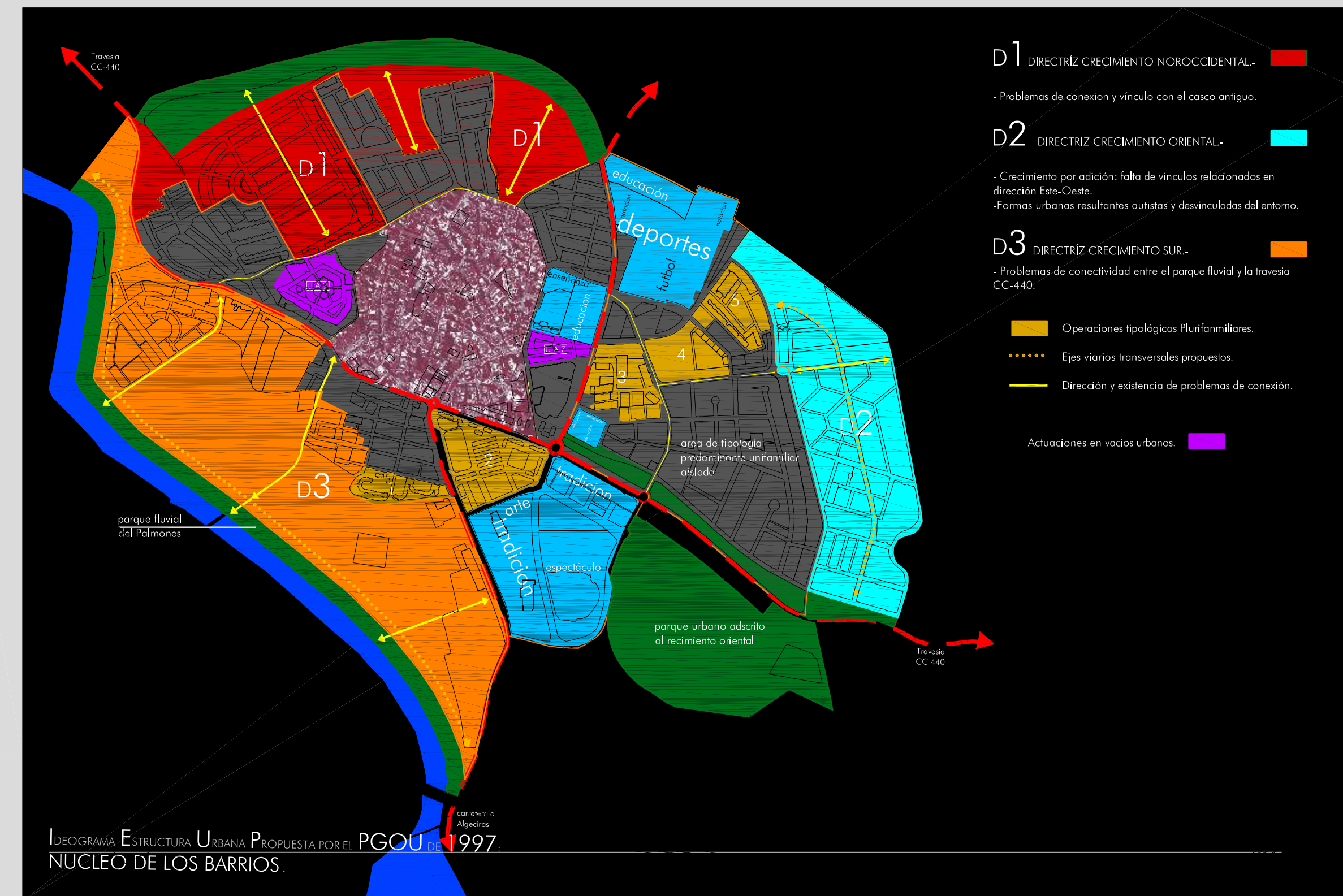
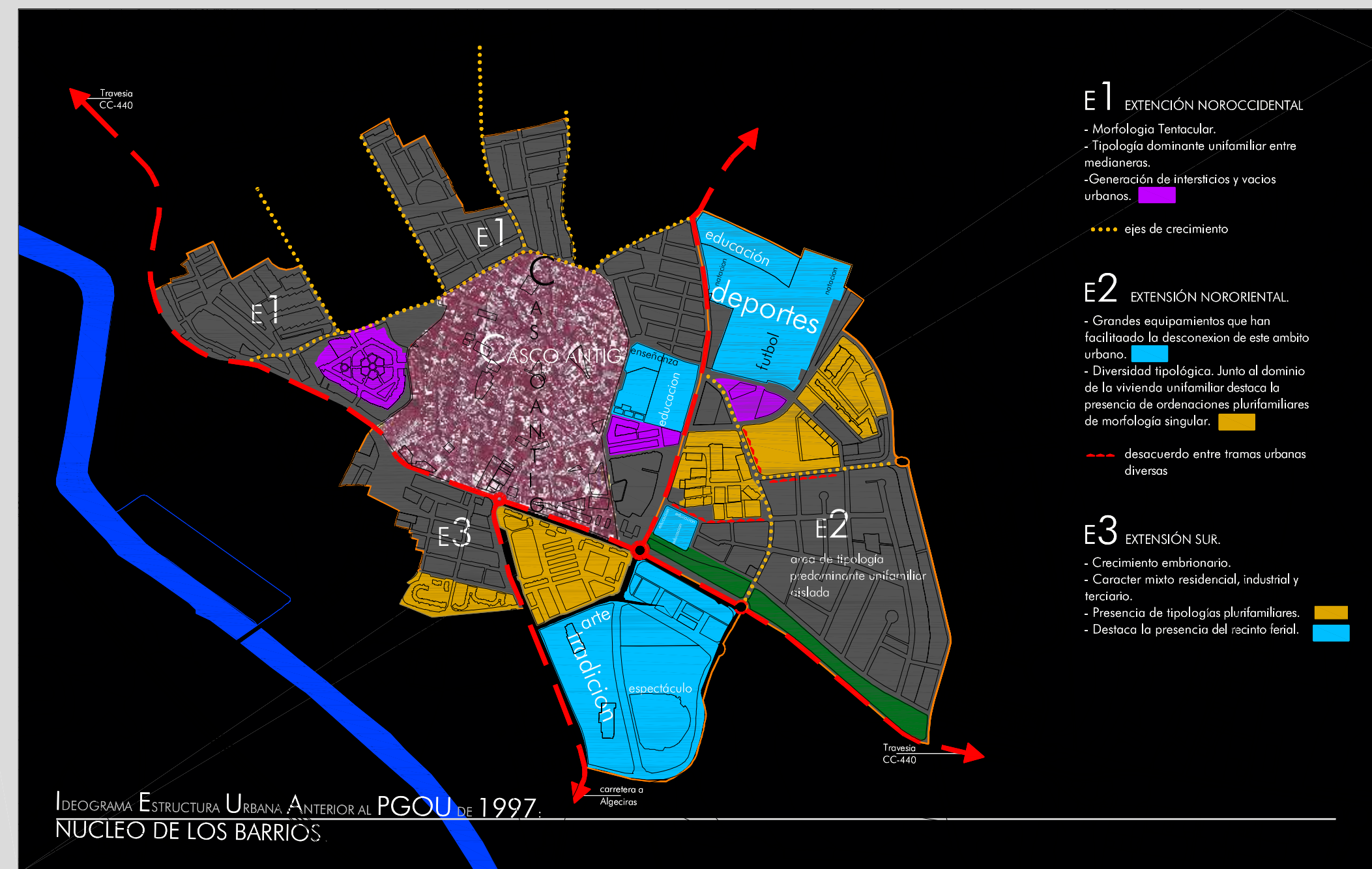

## Diagnóstico del Sistema de Asentamientos

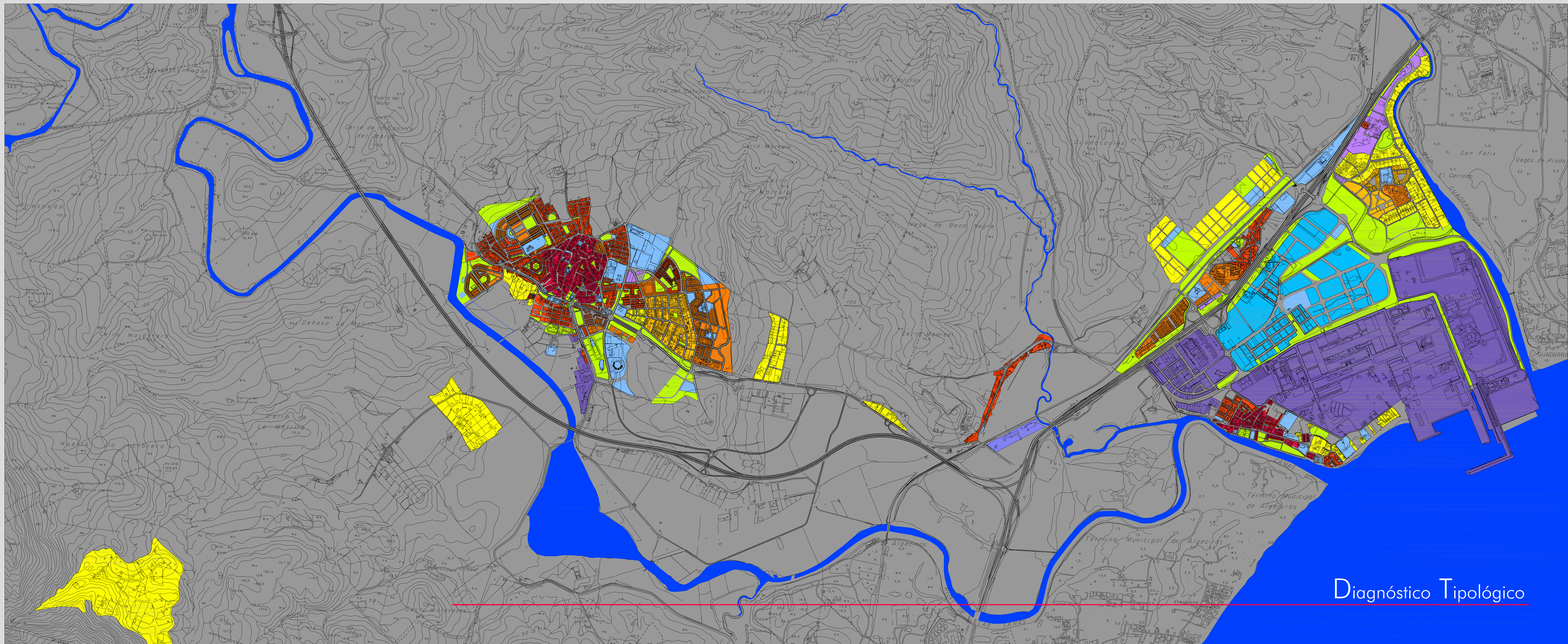



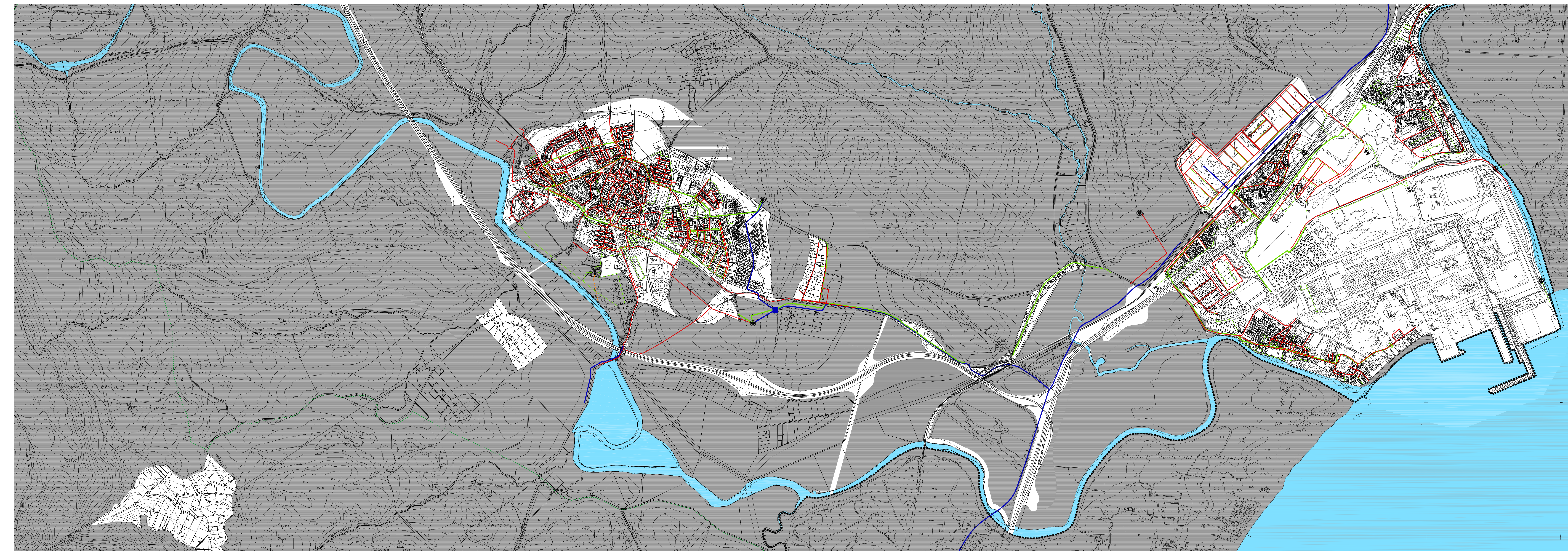

RED GENERAL DE ABASTECIMIENTO

- RED PRINCIPAL DE DISTRIBUCIÓN
- RED GENERAL DE DISTRIBUCIÓN EXISTENTE
- RED SECUNDARIA DE DISTRIBUCIÓN
- DEPOSITO
- ESTACIÓN DE BOMBEO



RED GENERAL DE SANEAMIENTO

- EMISARIO EXISTENTE
- RED DE COLECTORES EXISTENTES EXT
- RED DE SANEAMIENTO
- GRUPO DE PRESIÓN EXISTENTE
- ESTACIÓN DEPURADORA

