

**INFORME ABSENTISMO DERIVADO DE ENFERMEDAD COMUN, ACCIDENTE NO LABORAL O
MATERNIDAD/PATERNIDAD
AÑO 2018**

En lo relativo al control de Incapacidad Temporal derivada de Enfermedad Común, Accidente no Laboral o Maternidad/Paternidad, y por información facilitada por el Departamento de Personal, desde el 1 de enero hasta el 31 de diciembre se ha registrado un absentismo total de 6.028 días de baja, que si los multiplicamos por 7 horas de trabajo efectivas, nos arrojarían una cantidad de 42.196 horas de absentismo. La plantilla media de trabajadores municipales ha sido de 355, y que cada trabajador debe realizar 1824 horas de trabajo al año, sin descontar vacaciones y permisos retribuidos. Con todos estos datos y si se aplica la siguiente formula:

$$\text{Indice de Absentismo (IA)} = \frac{\text{nº de horas perdidas por absentismo}}{\text{nº de horas posibles de trabajo}} \times 100$$

$$\text{IA} = \frac{42196 \times 100}{647520} = 6,52\%$$

El resultado de la aplicación de la formula arriba expresada, arroja un porcentaje de 6,52% de absentismo en la plantilla municipal, dos puntos más que el año 2017 que se situó en el 4,52%.

A continuación se detalla por departamentos, donde se reflejan los siguientes parámetros:

DEPARTAMENTOS	Nº DE PROCESOS	DIAS DE BAJA	PLANTILLA	DIAS TRABAJADOS	DIAS REALES	INDICE	INDICE LIMITE	%
ALCALDIA	3	336	9	3.285	2.949	10,23	5	5,57
ASESORIA JURIDICA	0	0	3	1.095	1.095	0,00	5	0,00
PARTICIPACION CIUDADANA	4	225	4	1.460	1.235	15,41	5	3,73
BIBLIOTECAS	1	8	5	1.825	1.817	0,44	5	0,13
COMPRAS	0	0	1	365	365	0,00	5	0,00
CONTRATACION Y PATRIMONIO	1	31	6	2.190	2.159	1,42	5	0,51
CULTURA	0	0	3	1.095	1.095	0,00	5	0,00
DEPORTES	1	59	5	1.825	1.766	3,23	5	0,98
EDUCACION	0	0	6	2.190	2.190	0,00	5	0,00
E.S.P.A.	0	0	1	365	365	0,00	5	0,00
ESTADISTICA	0	0	1	365	365	0,00	5	0,00
FESTEJOS	3	238	3	1.095	857	21,74	5	3,95
FOMENTO Y EMPLEO	2	3	2	730	727	0,41	5	0,05
GESTION TRIBUTARIA	0	0	8	2.920	2.920	0,00	5	0,00
JUVENTUD	2	13	2	730	717	1,78	5	0,22
INFORMATICA	1	172	5	1.825	1.653	9,42	5	2,85
INTERVENCION	1	1	6	2.190	2.189	0,05	5	0,02
JUNTA MUNICIPAL	1	123	4	1.460	1.337	8,42	5	2,04
LICENCIAS DE ACTIVIDAD	0	0	4	1.460	1.460	0,00	5	0,00
TRANSPARENCIA	0	0	3	1.095	1.095	0,00	5	0,00
LOS CORTIJILLOS	0	0	1	365	365	0,00	5	0,00
MEDIO AMBIENTE	1	8	4	1.460	1.452	0,55	5	0,13
OBRAS Y SERVICIOS	26	1.913	77	28.105	26.192	6,81	5	31,74
OFICINA TECNICA URBANISMO	8	304	21	7.665	7.361	3,97	5	5,04
PARQUES Y JARDINES	0	0	5	1.825	1.825	0,00	5	0,00
PERSONAL	0	0	6	2.190	2.190	0,00	5	0,00
POLICIA LOCAL	20	2.073	66	24.090	22.017	8,61	5	34,39
PREVENCION	0	0	3	1.095	1.095	0,00	5	0,00
RECAUDACION	0	0	3	1.095	1.095	0,00	5	0,00
SANIDAD Y CONSUMO	0	0	7	2.555	2.555	0,00	5	0,00
SECRETARIA GENERAL	3	149	10	3.650	3.501	4,08	5	2,47
SERVICIOS SOCIALES	5	215	14	5.110	4.895	4,21	5	3,57
TESORERIA	0	0	6	2.190	2.190	0,00	5	0,00
TURISMO	1	33	5	1.825	1.792	1,81	5	0,55
VENTANILLA UNICA	1	19	1	365	346	5,21	5	0,32
PROGRAMAS DE EMPLEO	6	105	45	16.425	16.320	0,64	5	1,74
TOTALES	91	6.028	355	129.575	123.547		5	100,00

Código Seguro De Verificación	E/VwwNSOLreVdPYjPLRlcQ==	Estado	Fecha y hora
Firmado Por	Juan Llamas Gomez	Firmado	26/03/2019 13:50:39
Observaciones		Página	1/3
Url De Verificación	https://sede.losbarrios.es/verifirmav2/code/E/VwwNSOLreVdPYjPLRlcQ==		



Nº de procesos por sexo: De los 91 procesos de I.T. ocurridos en la empresa, 38 ocurrieron en mujeres y 53 en hombres, por lo que los porcentajes por sexo arrojan un 41,76% y 58,24% respectivamente. Del total de procesos en mujeres, 16 son funcionarias y 22 laborales. Del total de procesos en hombres, 25 son funcionarios y 28 laborales.

Nº de procesos por tipo de I.T.: En lo referido al tipo de I.T. ocurrido, 83 han correspondido a enfermedad común, 7 accidente no laboral y 1 a paternidad, por lo que los porcentajes por tipo de I.T. son los siguientes: 91,2% por enfermedad común; 7,7% por accidente no laboral y 1,1% por paternidad .

TIPO DE PROCESO	NÚMERO DE PROCESOS	PORCENTAJE (%)
ENFERMEDAD COMÚN	83	91,2
ACCIDENTE NO LABORAL	7	7,7
MATERNIDAD	0	0
PATERNIDAD	1	1,1

Por modalidad de contratación:

R. LABORAL	PROCESOS	DIAS BAJA
FUNCIONARIOS	41	2404
LABORALES	50	3624

Por duración del proceso de I.T.: Los datos sobre duración de la baja se presentan a continuación

DIAS BAJA	PROCESOS
1 – 5	22
6 – 10	6
11 – 20	12
21 – 30	5
31 – 50	13
51- 99	10
Mas 100	23

Código Seguro De Verificación	E/VwwNSOLreVdPYjPLRlcQ==	Estado	Fecha y hora
Firmado Por	Juan Llamas Gomez	Firmado	26/03/2019 13:50:39
Observaciones		Página	2/3
Url De Verificación	https://sede.losbarrios.es/verifirmav2/code/E/VwwNSOLreVdPYjPLRlcQ==		



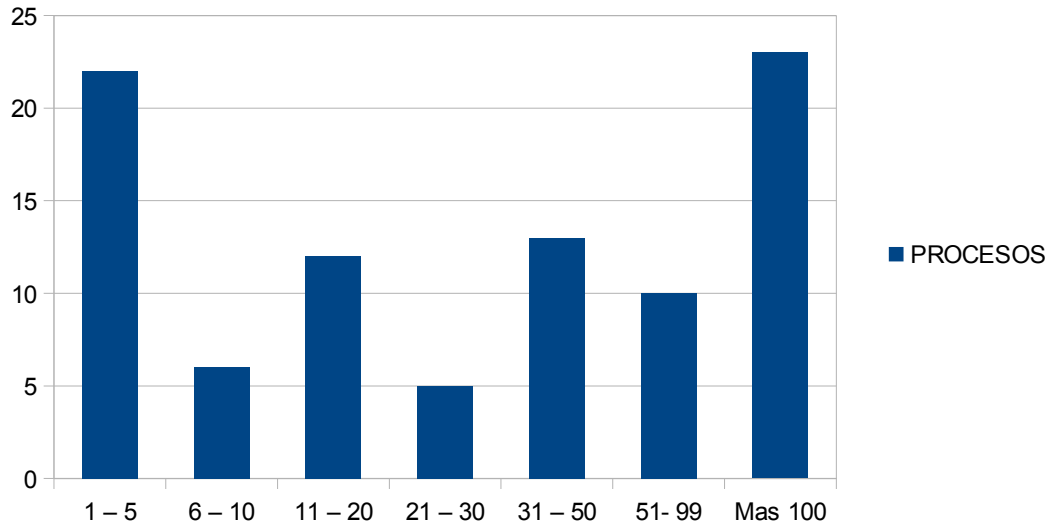

A la vista de los datos obtenidos, se aprecia que se han perdido 16,98 días por trabajador durante el año 2018, superior al año 2017 que fueron 11,79 días. Porcentualmente supone un ascenso del 44,02%.

Juan Llamas Gómez
Secretario Comité Seguridad y Salud

Código Seguro De Verificación	E/VwwNSOLreVdPYjPLRlcQ==	Estado	Fecha y hora
Firmado Por	Juan Llamas Gomez	Firmado	26/03/2019 13:50:39
Observaciones		Página	3/3
Url De Verificación	https://sede.losbarrios.es/verifirmav2/code/E/VwwNSOLreVdPYjPLRlcQ==		

